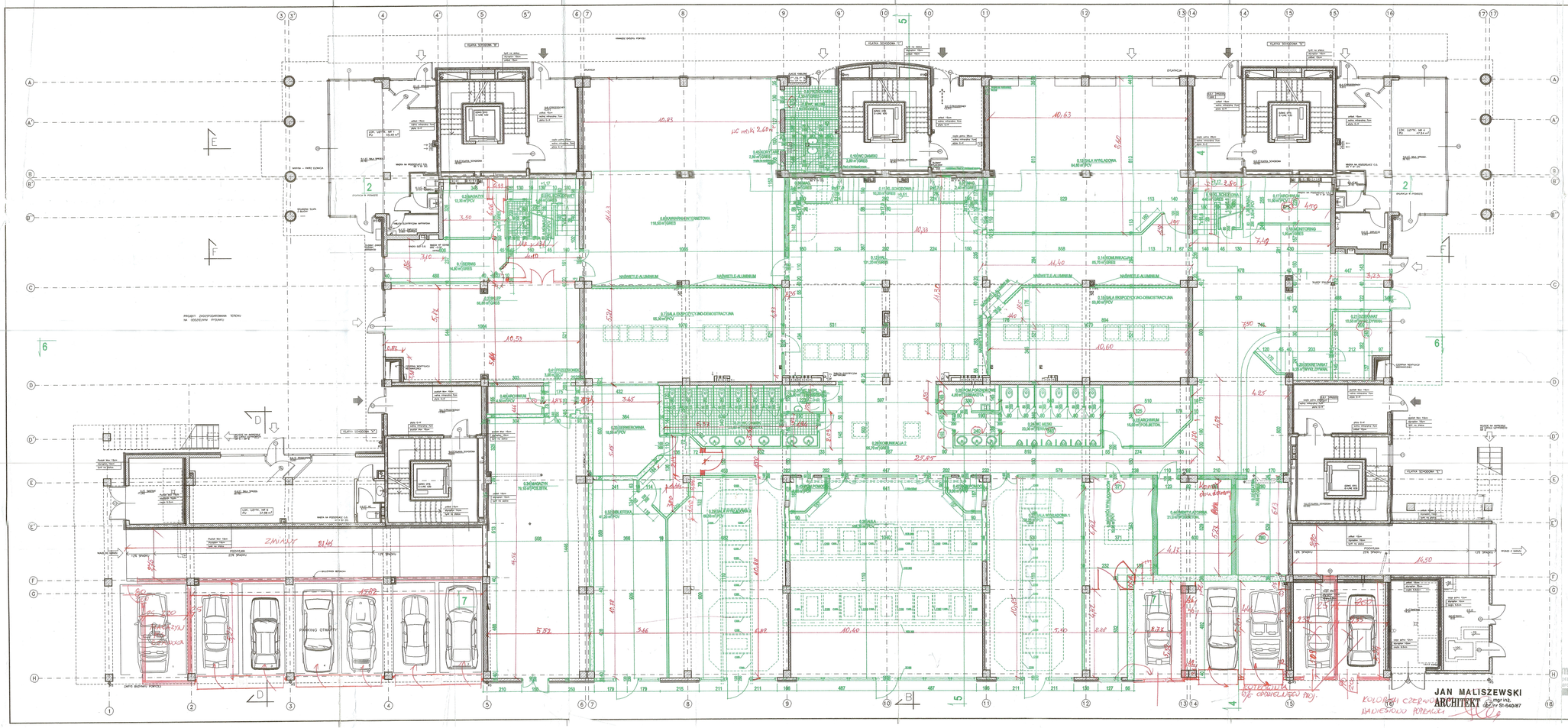


Inwentaryzację pomieszczeń naniesiono kolorem czerwonym dnia 20-X-2001r.

Inspektor Nadzoru
bud. Ludwik Pawłowski
ul. Mińska 8 m. 59
03-978 Warszawa
tel. 0-22 672-41-64

Zaopiniowano pod względem wymagań higienicznych i zdrowotnych bez zastrzeżeń (z zastrzeżeniami)
(1) Dla dot. wykonania i zmian od wymagań wyjątkowo wyrażonych przez Inż. Tadeusz Lewandowski
(2) Prosi o wykonanie zast. Kontr. przedstawić do rzeczoznawcy.
(podpis i pieczęć imienna)
Data 17.09.2001
L.p. 230/2001

URZĄD DZIELNICY PRAGA POŁUDNIE
w GMINIE WARSZAWA - CENTRUM
Wydział Urbanistyki i Architektury
ul. Grochowska 274
03-841 Warszawa
2005

mgr inż. Tadeusz Lewandowski
rzeczoznawca dla sanitarno-higienicznych
ul. Uprawnienia 31-BP/0/93
Wydziale bud. przemysłowego i ogólnego b.n.z.
1-852 Warszawa, ul. Mickiewicza 66 m 8
tel. 832 06 36

KOLOREM ZIELONYM OZNACZONO ELEMENTY NOWOPROJEKTOWANE

RZECZOZNAWCA ds. ZABEZPIECZEŃ PRZECIWPOŻAROWYCH
bryg. w st. spocz. inż. Franciszek Kolnik (Nr upr. 23/93)
Warszawa, dnia 17.09.2001
Zgodność projektu z wymaganiami ochrony przeciwpożarowej stwierdzam - bez uwag
o wymiarze:

Zaopiniowano pod względem zgodności z przepisami bezpieczeństwa i higieny pracy oraz wymogami ergonomii:
1) bez zastrzeżeń
2) z zastrzeżeniami wymienionymi w załączonej opinii
mgr inż. Tadeusz Lewandowski
Rzeczoznawca do spraw bezpieczeństwa i higieny pracy
nr upr. SIP 278/99 w grupach: 1.1, 1.2, 1.3, 1.4, 4.4, zam. W-wa, ul. Mickiewicza 66/8
tel. 832-06-36
L.p. opinii 230/2001
Data 17.09.2001
Podpis

| | |
|---|---|
| OBIEKT | WYZSZA SZKOŁA INFORMATYKI ZARZĄDZANIA I ADMINISTRACJI W WARSZAWIE WARSZAWA ,ul. Meksykańska |
| RYSUNEK | RZUT PARTERU |
| BRANZA | ARCHITEKTURA |
| FAZA PROJEKTU | PROJEKT BUDOWLANY |
| PROJEKT | architekt JAN MALISZEWSKI upr. St-640/87 MONIKA CHOJECKA — Podpis — Podpis |

JAN MALISZEWSKI
ARCHITEKT mgr inż. upr. nr St-640/87

maliszewski & chojecka
pracownia projektowania architektury

S-ABACUS 05 - 506 MAGDALENKA UL.SŁONECZNA 279
Tel. 757 - 77 - 87 Fax. 757 - 95 - 46 e-mail: JAN_MALISZEWSKI@s-abacus.com.pl

| DATA | SKALA | RYS.NR |
|---|---|---|
| 27.07.2001 | 1:100 | A-2 |